

Masterstudiengang Landschaftsarchäologie

Master of Science 120 LP

Landschaftsarchäologie ...

- untersucht materielle Spuren vergangener Kulturen im Kontext von Wechselwirkungen der natürlichen und sozialen Umwelt.
- betrachtet Fragestellungen an der Schnittstelle archäologischer und geographischer Sachverhalte.

Bewerbung: Termine und Fristen

Der Studiengang richtet sich an Absolventinnen und Absolventen der archäologischen Wissenschaften und der Geowissenschaften (Geographie, Geologie).

Bewerbungszeitraum für eine Immatrikulation an der Freien Universität Berlin: 15.4.-31.5.2015

Methoden und Inhalte

Theorie

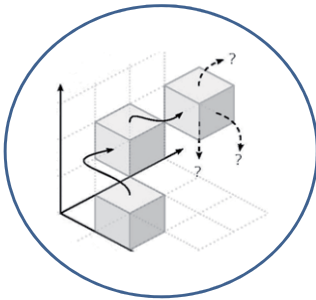

Prospektion



Modellierung

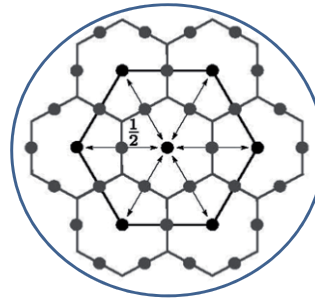

Survey

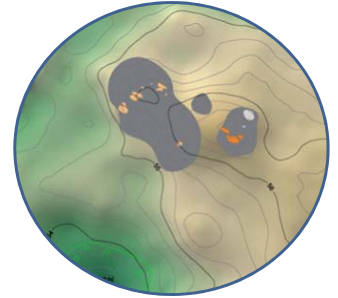

Site- und Projektmanagement



Physisch Geographische Geländemethoden

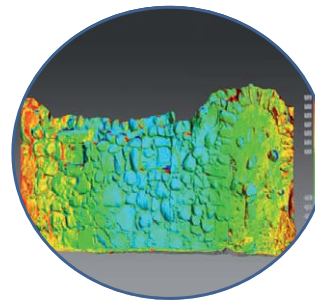

3D-Dokumentation



Physisch Geographische Labormethoden

Absolventinnen und Absolventen ...

- können räumliche Strukturen und Prozesse der prähistorischen Mensch-Umwelt Interaktion sowie der Natur- und Kulturlandschaftsentwicklung vor einem paläoklimatischen Hintergrund einordnen.
- verfügen über Methodenkompetenzen im Bereich der Grabungstechnik.
- verfügen über fachübergreifende Kommunikations- und Kooperationsfähigkeit.
- können landschaftsarchäologische Projekte zielorientiert planen, durchführen und zum Abschluss bringen.
- finden Arbeitsplätze in Forschungseinrichtungen, Ämtern der Denkmalpflege und bei Ausgrabungs- und Prospektionsfirmen.

Kontakt:
Jun.- Prof. Dr. Wiebke Bebermeier
Institut für Geographische Wissenschaften
Freie Universität Berlin
E-Mail: wiebke.bebermeier@fu-berlin.de

Prof. Dr. Thomas Schenk
Geo- und Feldarchäologie
Hochschule für Technik und Wirtschaft Berlin
E-Mail: thomas.schenk@htw-berlin.de



<http://goo.gl/eVGITk>